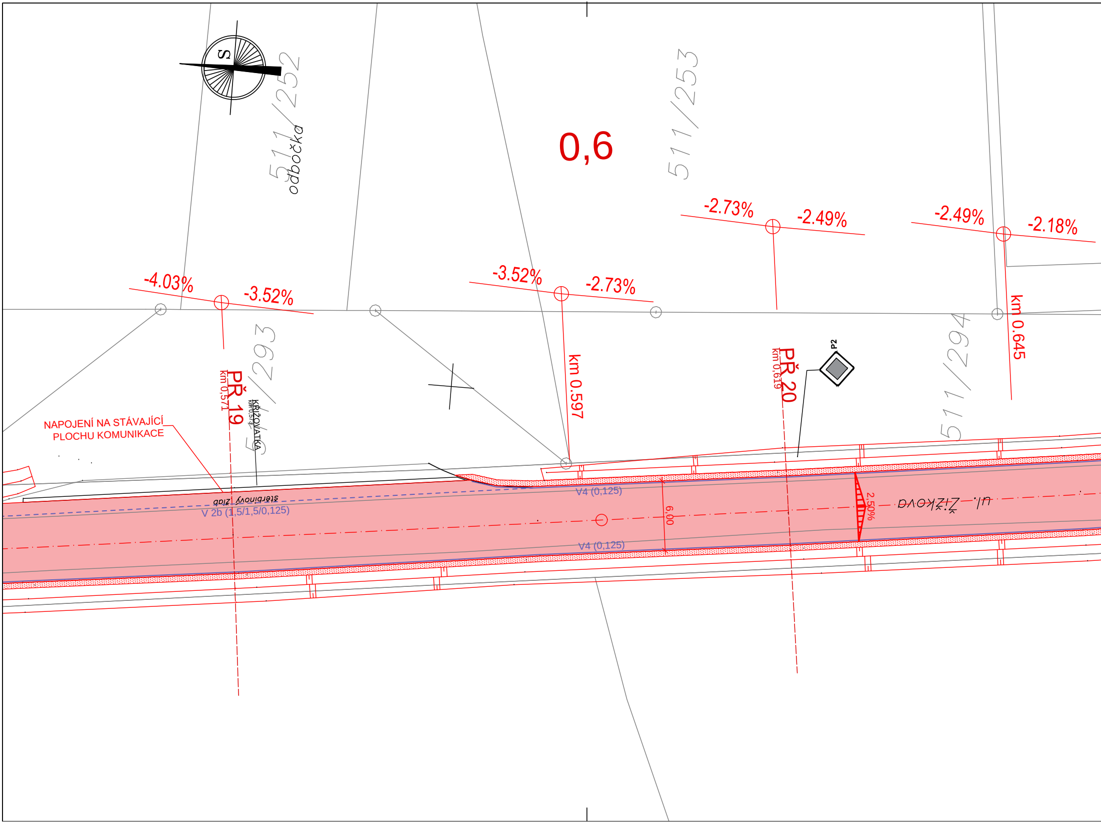
S
511/252
odbočka
0,6
511/253
-2.73%
-2.49%
-2.49%
-2.18%
-4.03%
-3.52%
-3.52%
-2.73%
511/293
PŘ 19
km 0,571
KŘIŽOVATKA
km 0,573
km 0.597
PŘ 20
km 0,619
P2
511/294
km 0.645
NAPOJENÍ NA STÁVAJÍCÍ
PLOCHU KOMUNIKACE
štěrbinový žlab
V 2b (1,5/1,5/0,125)
V4 (0,125)
V4 (0,125)
6,00
2,50%
ul. Žižkova

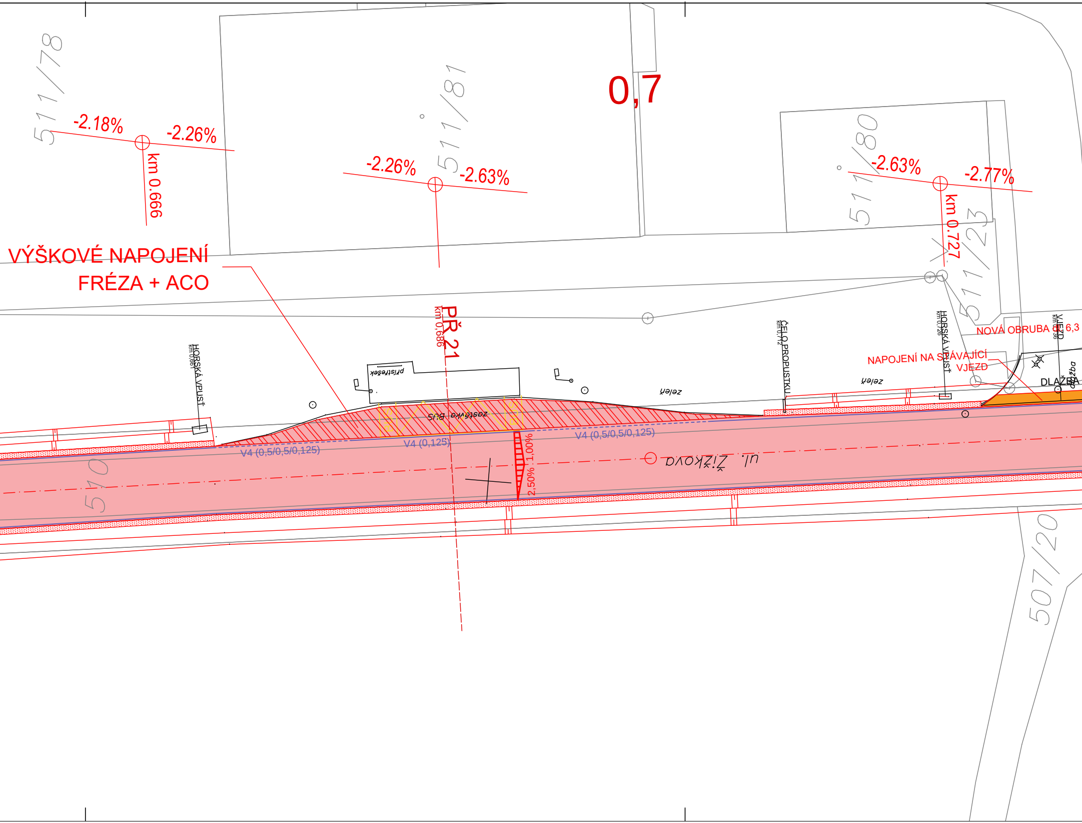
511/78
-2.18%
-2.26%
km 0.666
511/81
-2.26%
-2.63%
0,7
511/80
-2.63%
-2.77%
km 0.727
511/23
VÝŠKOVÉ NAPOJENÍ
FRÉZA + ACO
PŘ 21
km 0,686
HORSKÁ VPUSŤ
km 0,661
přístřešek
zastávka BUS
BUS
BUS
zeleň
ČELO PROPUSTKU
km 0,712
zeleň
HORSKÁ VPUSŤ
km 0,726
NOVÁ OBRUBA dl. 6,3
NAPOJENÍ NA STÁVAJÍCÍ
VJEZD
VJEZD
km 0,736
DLAŽBA
dlažba
V4 (0,5/0,5/0,125)
V4 (0,125)
V4 (0,5/0,5/0,125)
2,50%
1,00%
ul. Žižkova
510
507/20

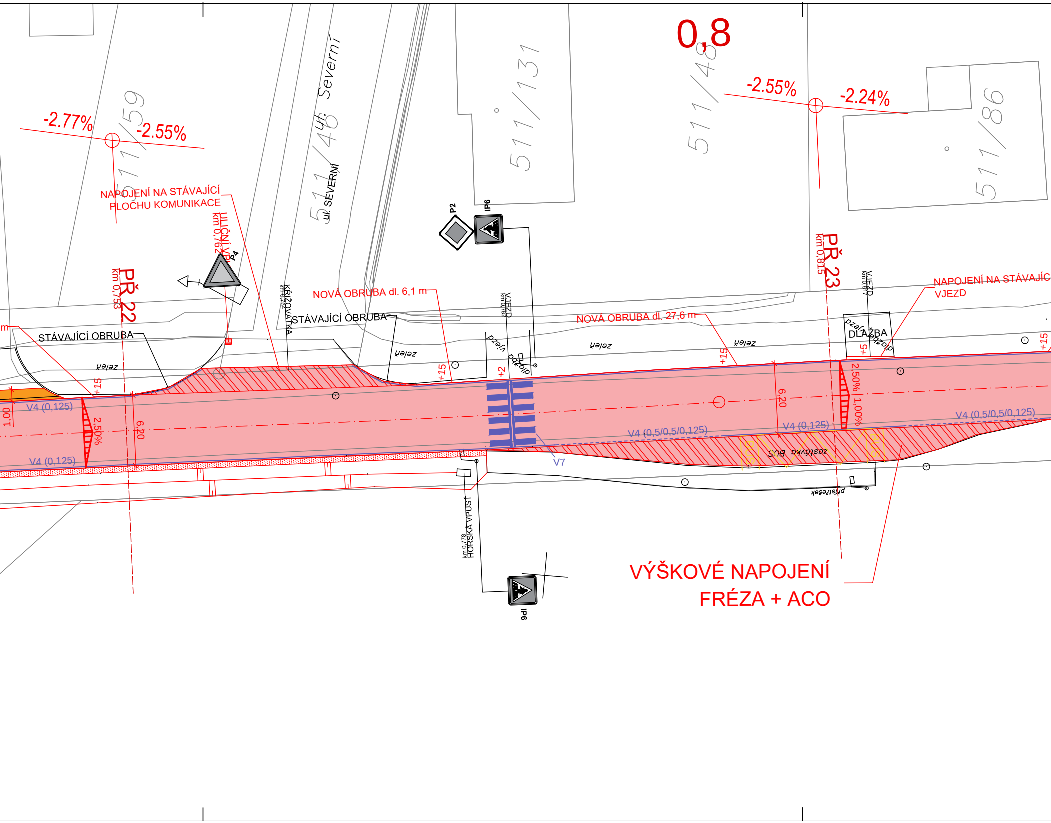
0,8
-2.77%
-2.55%
-2.55%
-2.24%
511/59
511/46
511/131
511/48
511/86
ul. Severní
ul. SEVERNÍ
NAPOJENÍ NA STÁVAJÍCÍ
PLOCHU KOMUNIKACE
ULIČNÍ VPUSŤ
km 0,762
P4
P2
IP6
PŘ 22
km 0,753
PŘ 23
km 0,815
KŘIŽOVATKA
km 0,764
NOVÁ OBRUBA dl. 6,1 m
STÁVAJÍCÍ OBRUBA
STÁVAJÍCÍ OBRUBA
VJEZD
km 0,782
vjezd
dlažba
NOVÁ OBRUBA dl. 27,6 m
zeleň
zeleň
zeleň
zeleň
zeleň
VJEZD
km 0,817
NAPOJENÍ NA STÁVAJÍCÍ
VJEZD
DLAŽBA
dlažba
+15
+15
+15
+15
+2
+5
V4 (0,125)
V4 (0,125)
V4 (0,125)
V4 (0,5/0,5/0,125)
V4 (0,5/0,5/0,125)
V7
2,50%
2,50%
1,00%
1,00
6,20
6,20
zastávka BUS
přístřešek
km 0,778
HORSKÁ VPUSŤ
IP6
VÝŠKOVÉ NAPOJENÍ
FRÉZA + ACO

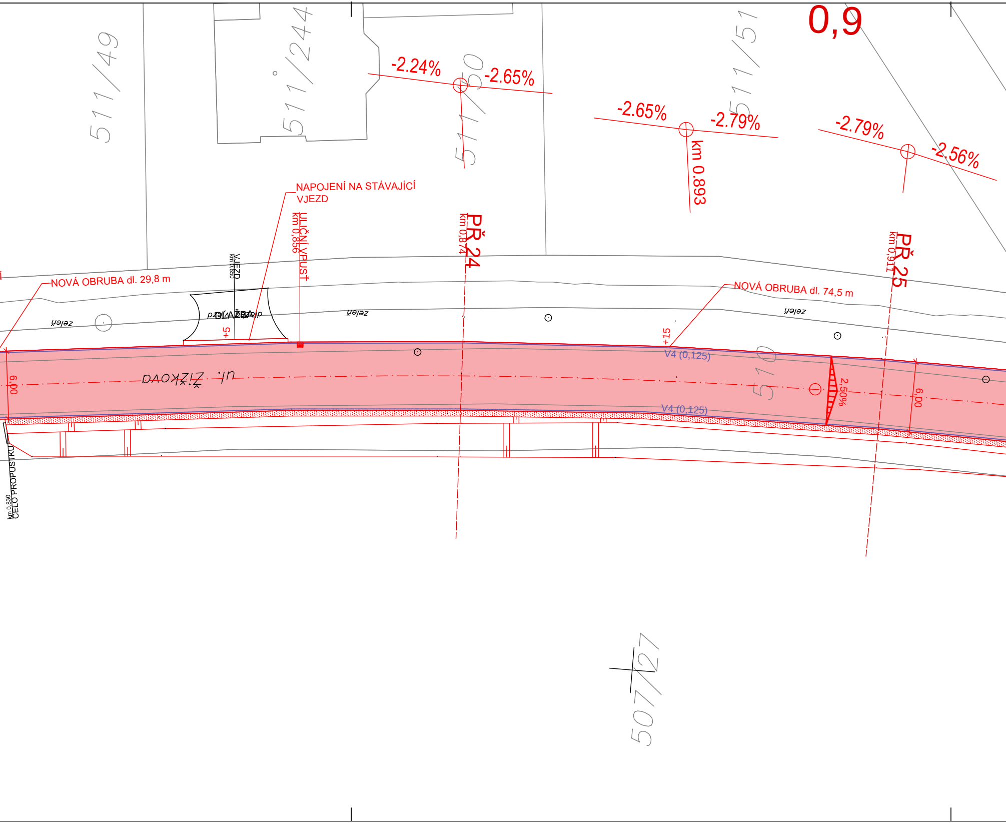
0,9
511/49
511/244
511/50
511/51
510
507/27
-2.24%
-2.65%
-2.65%
-2.79%
-2.79%
-2.56%
km 0.893
NAPOJENÍ NA STÁVAJÍCÍ VJEZD
ULIČNÍ VPUSŤ
km 0,856
PŘ 24
km 0,874
PŘ 25
km 0,911
VJEZD
km 0,850
NOVÁ OBRUBA dl. 29,8 m
NOVÁ OBRUBA dl. 74,5 m
zeleň
zeleň
zeleň
DLAŽBA
dlažba
+5
+15
V4 (0,125)
V4 (0,125)
ul. Žižkova
6,00
6,00
2,50%
km 0,830
ČELO PROPUSTKU

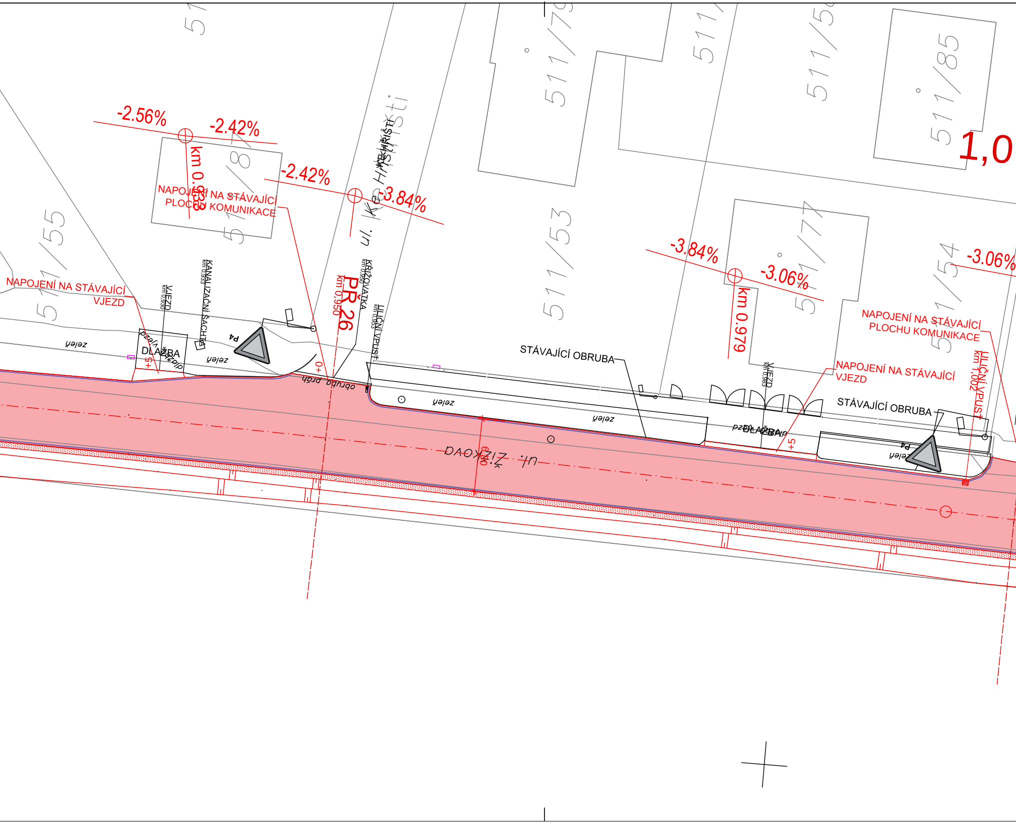
-2.56%
-2.42%
km 0.933
NAPOJENÍ NA STÁVAJÍCÍ PLOCHU KOMUNIKACE
-2.42%
-3.84%
ul. Ke Hřišti
K HŘIŠTI
511/55
511/87
511/53
511/79
511/85
511/77
511/54
1,0
NAPOJENÍ NA STÁVAJÍCÍ VJEZD
VJEZD km 0.930
KANALIZAČNÍ ŠACHTA km 0.933
KŘIŽOVATKA km 0.950
PŘ 26
km 0.950
ULIČNÍ VPUSŤ km 0.953
DLAŽBA
zeleň
P4
+5
0+
obruba práh
STÁVAJÍCÍ OBRUBA
-3.84%
-3.06%
km 0.979
VJEZD km 0.983
NAPOJENÍ NA STÁVAJÍCÍ PLOCHU KOMUNIKACE
NAPOJENÍ NA STÁVAJÍCÍ VJEZD
ULIČNÍ VPUSŤ km 1.002
STÁVAJÍCÍ OBRUBA
DLAŽBA
ul. Žižkova
6,00

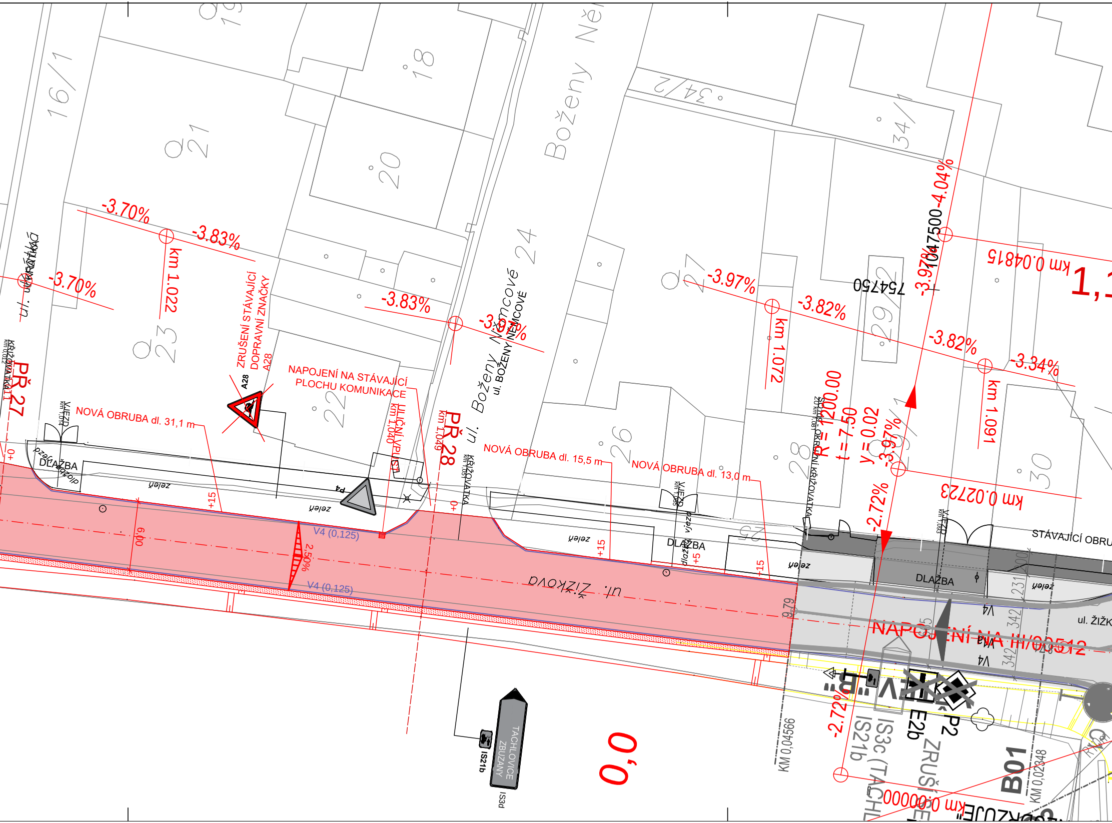
ul. Boženy Němcové
ul. BOŽENY NĚMCOVÉ
ul. Žižkova
ul. ŽIŽK
ul. Úhlavská
PŘ 27
PŘ 28
km 1.022
km 1.040
km 1.072
km 1.091
km 0.04815
km 0.02723
km 0.00000
KM 0,04566
KM 0,02348
-3.70%
-3.83%
-3.97%
-3.82%
-3.34%
-4.04%
-2.72%
2,50%
R = 1200.00
t = 7.50
y = 0.02
ZRUŠENÍ STÁVAJÍCÍ DOPRAVNÍ ZNAČKY A28
NAPOJENÍ NA STÁVAJÍCÍ PLOCHU KOMUNIKACE
NOVÁ OBRUBA dl. 31,1 m
NOVÁ OBRUBA dl. 15,5 m
NOVÁ OBRUBA dl. 13,0 m
STÁVAJÍCÍ OBRU
NAPOJENÍ NA III/02512
ULIČNÍ VPUST
KŘIŽOVATKA
VJEZD
DLAŽBA
zeleň
V4 (0,125)
V4
P4
P2
E2b
A28
IS21b
IS3c (TACHL
IS3d
TACHLOVICE ZBUZANY
ZRUŠ
B01
1047500
754750
6,00
9,79
+0
+5
+15
16/1
18
20
21
23
22
24
26
27
28
29/2
29/1
30
34/1
34/2
0,0
1,

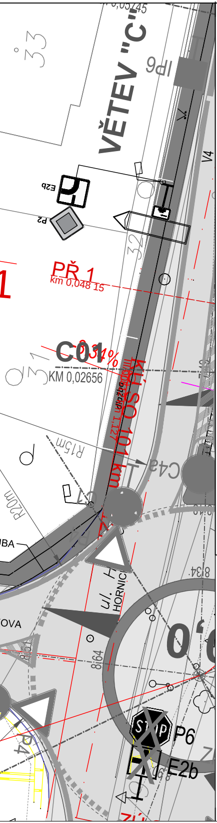
VĚTEV "C"
V4
E2b
P2
PŘ 1
km 0,048 15
C01
KM 0,02656
KSÚS 101 km
R15m
R20m
C4a
ul. HORNIC
STOP
P6
E2b

LEGENDA PLOCH:

- 🟥 OPRAVA VOZOVKY
- ▨ NEZPEVNĚNÁ KRAJNICE
- ▨ VÝŠKOVÉ NAPOJENÍ, FRÉZA + ACO
- 🟧 PŘESKLÁDÁNÍ DLAŽBY

LEGENDA:

- — OBRUBNÍK SILNIČNÍ
- — OBRUBNÍK SADOVÝ
- — PRACOVNÍ SPÁRA

LEGENDA DOPRAVNÍHO ZNAČENÍ:

- — VODOROVNÉ DOPRAVNÍ ZNAČENÍ
- STOP P6 NÁVRH SVISLÉHO DOPRAVNÍHO ZNAČENÍ
- STOP P6 STÁVAJÍCÍ SVISLÉ DOPRAVNÍ ZNAČENÍ

LEGENDA SOUČASNÉHO STAVU:

- — ASFALT
- — OBRUBA
- — PŘÍDLAŽBA
- — PLOT
- ⊥ OCHRANNÝ TYČOVÝ ZNAK
- -o- ŠOUPĚ VODA
- ○ KANALIZAČNÍ ŠACHTA
- ◪ KANALIZAČNÍ VPUSŤ
- ◆ SONDA
- ▭ HUP
- ▭ SKŘÍŇKA ELEKTRO
- LAMPA
- STOŽÁR BETONOVÝ
- SVISLÉ DOPRAVNÍ ZNAČENÍ
- VJEZD / VCHOD
- KEŘ
- STROM LISTNATÝ
- STROM JEHLIČNATÝ

Číslo zakázky:		HIP:	Ing. Jiří Sobol
201602		---	
Schválil:		Zodp. projektant:	Ing. Jiří Sobol
Ing. Jiří Sobol		info@forvia.cz	
Tech. kontrola:		Vypracoval:	Bc. Jan Černý
Ing. Pavlína Nykodémová		cerny@forvia.cz	

ForVia.cz
FORVIA CZ, s.r.o.
IČO:02992485, DIČ:CZ02992485,
Kolínská 1, 290 01 Poděbrady - Kluk

Objednatel:	KSÚS Středočeského kraje	Katastr:	Jinočany	Kraj:	Středočeský
Akce:	III/00516, III/00512 a III/0057 Jinočany, oprava silnic - PD			Datum	Stupeň
				07/2018	PDPS
Objekt:	III/00512			Souprava	Č. přílohy
					B1.1.2
Příloha:	SITUACE 2	Měřítko:	1:250		